À boire ! À boire !

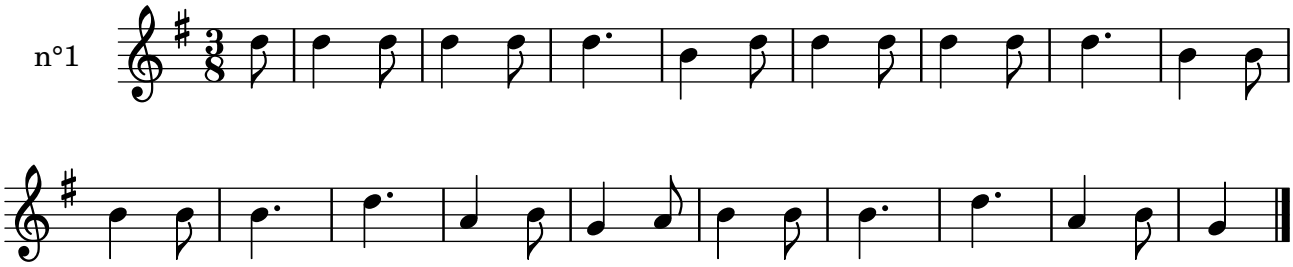

P. Capelle, *La clé du Caveau [4]* (n°1 “À boire ! À boire !”), A. Cotelle, Paris 1848? « Ancien air de chasse et de cabaret employé dans plusieurs vaudevilles et pots-pourris. »

monviolon.org 2018 © Creative Commons (CC BY-NC-SA 3.0 FR) – Gravé avec Lilypond