Bella ciao

Polka

Itaalia

B♭- häälestusega instrumentid

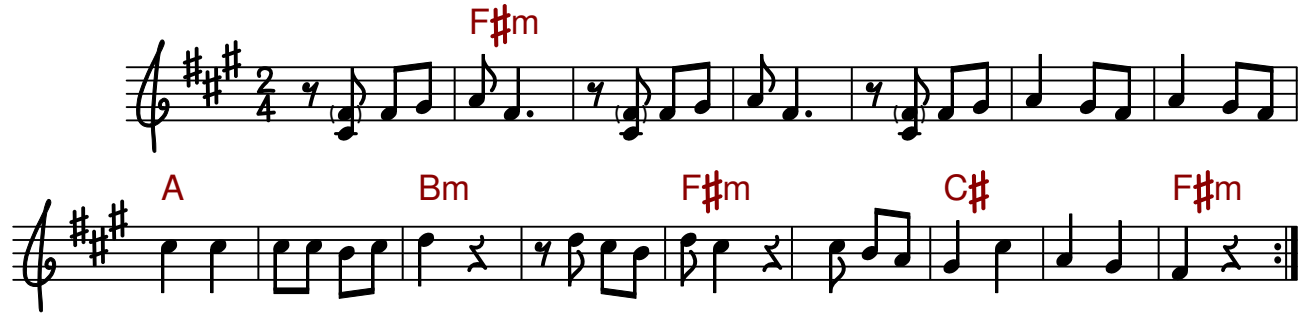

Rq : See meloodia on ka esimene osa klezmerlaulust *Koilen* (või *Dus zekelen Koilen* : „Väike söekott“), mille Mishka Ziganoff salvestas 1919. aastal New Yorgis 78P plaadil. - G. Daffini lauluversioon „Bella Ciao (mondine)“ räägib mondine'idest, hooajatöölistest riisipõldudel. Ta ütleb, et õppis seda enne sõda. - Vasco Scansani ütleb, et ta kirjutas „Bella Ciao“ teksti 1951. aastal.

Illustration Harold Sichel, 1920.

© Free Art Licence 1.3, artlibre.org – Tehtud Lilypondiga