Cochinchine

Danemark

Instruments en Mib

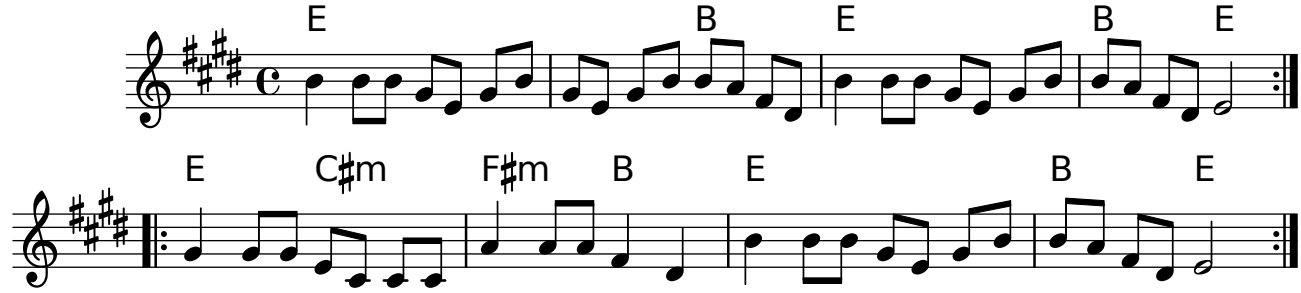

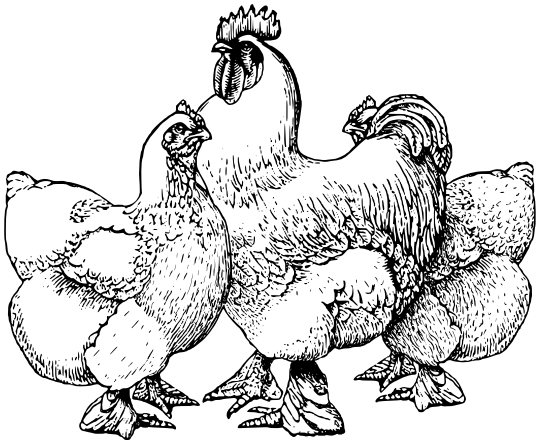

◎ 33T (7”) Amundsen et son orchestre scandinave, *Danses de scandinavie* (B3 : “Cochinchine - Finlande”), Unidisc 1976 (?). Rq : Yvon Guilcher indique dans son livre *La danse traditionnelle en France* (FAMDT 1998-2001) que cette danse *(Den toppede høne)* fut introduite en France entre les deux guerres par miss Pledge puis dans les bals folk des années 70 par Yvon Guilcher et André Dufresne.

Illustration : poules et coq cochins.

Creative Commons (CC BY-NC-SA 3.0 FR) – Gravé avec Lilypond