La barbière de Trentemoult

Mazurka

Loire Atlantique

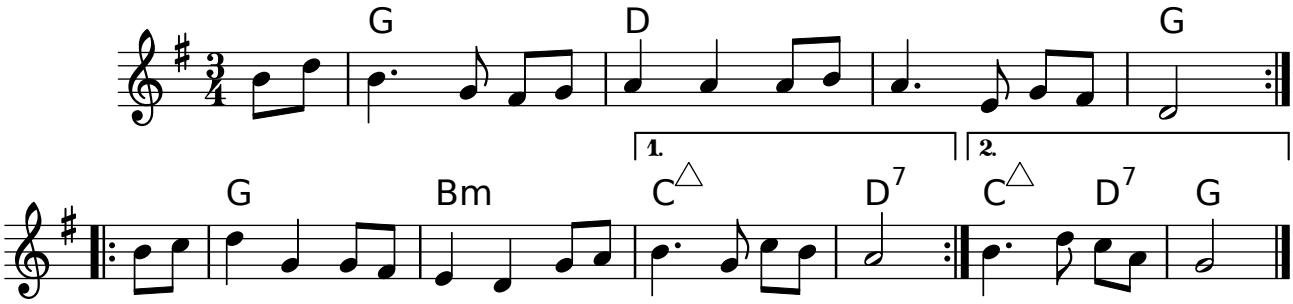

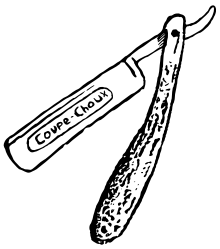

◎ CD Roquio, *Quai Du Roi Baco* (12 : “La barbière de Trentemoult”), Éd. Alain Pennec 2003. ◎ CD Taillevent, *Volume 5 – Peuples des côtes* (9 : “La barbière de Trentemoult”), Coop Breizh 2011. Autres noms : La jolie barbière ; La barbière ; À Trent’moult la grande ville. Rq : On retrouve la chanson de la barbière dans de nombreuses provinces, sur différentes mélodies (par exemple collectes de la fin du XIXe et début XXe d'A. Millien, G. Doncieux ou V. d'Indy). Cette barbière est généralement de Paris.

Creative Commons (CC BY-NC-SA 3.0 FR) – Gravé avec Lilypond