J’ai fait l’amour à une blonde

Waltz

Savoie < Alps

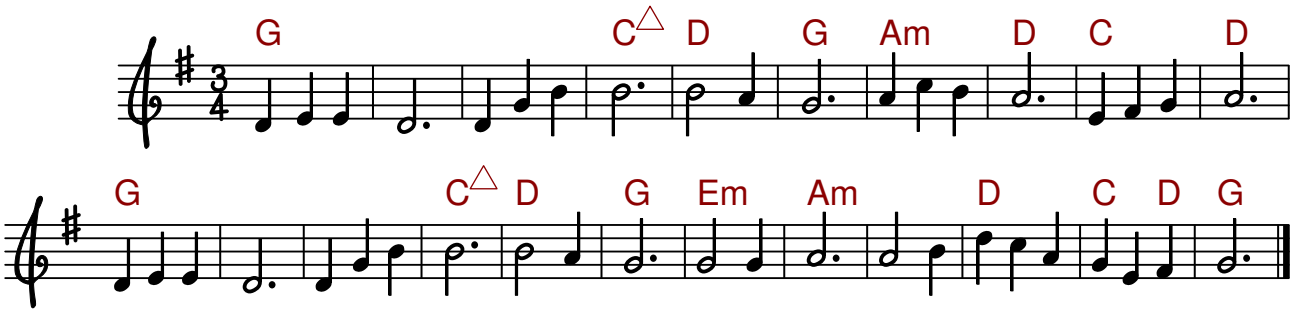

= J’ai fait l’amour à une brune — L’amant refusé

1910 – Jean Ritz, *Les Chansons Populaires de Haute-Savoie* (p. 83 “J’ai fait l’amour à une blonde”), J. Abry, Annecy, FR.

© Free Art Licence 1.3, artlibre.org – Engraved by Lilypond