Tumbalalaïka

Valse

Russie (folklore juif)

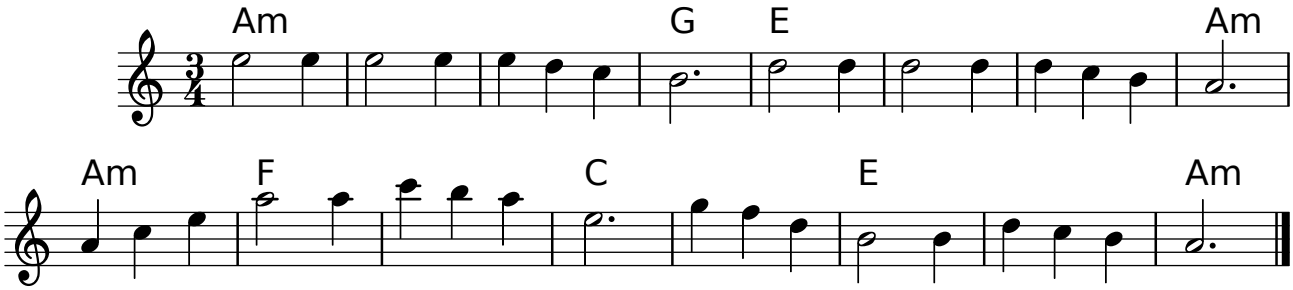

JM Corgeron, *Accordéon diatonique vol.1* (p. 57 : “Tombalaïka”), Trad Mag 1996-2008. 45T Belina Mit Orchester (B), Columbia 1963. Autres noms : Tombalaïka ; valse finlandaise ; valse israélienne.

Creative Commons (CC BY-NC-SA 3.0 FR) – Gravé avec Lilypond