Trois coups d'talon

Polka-jeu

Haute-Bretagne

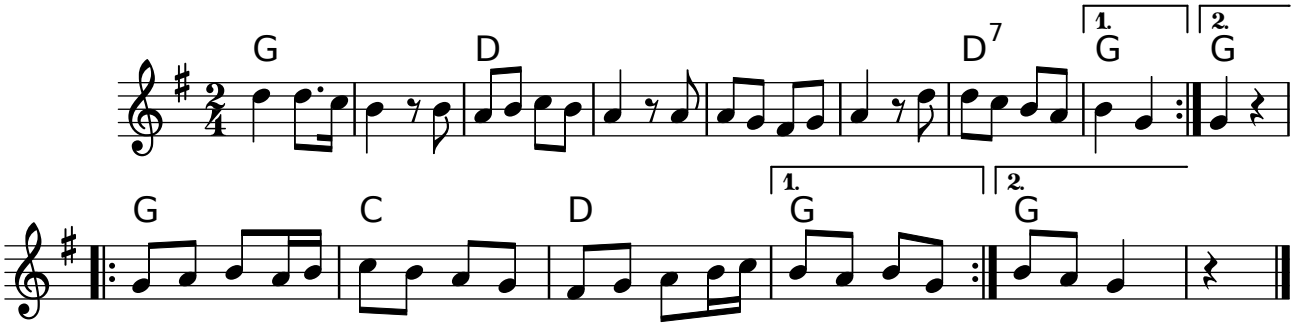

Souvent collecté en Haute-Bretagne, par exemple en 1963 par Juliette Radioyes (auteur de *Traditions et chansons de Haute-Bretagne,* Edisud 1997) auprès de Joseph Vinçon, ménestrier à Rochefort-en-Terre.

Creative Commons (CC BY-NC-SA 3.0 FR) – Gravé avec Lilypond