Scottish à Catinaux

Scottish

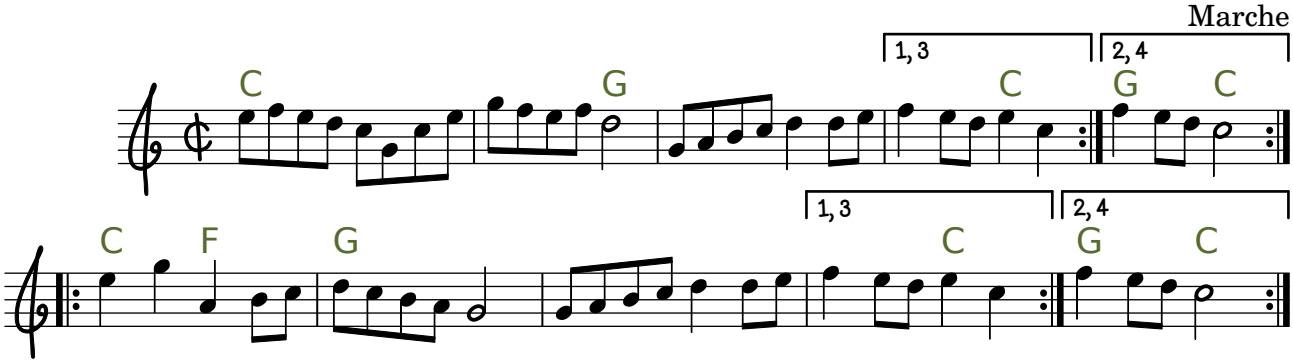

“joué par Monsieur Catinaux au Puy Lacaux (Marche)“ [33T J. Blanchard].

1977 - 33T Jean Blanchard, *Accordéon Diatonique* (B1), Arfolk (réédité en CD en 2000).

2012- CD Bougnat Sound, *Bon esprit* (6 : “Scottish à Catineau”), AEPEM.

Autre nom : Scottish à Catineau.

Licence Art Libre 1.3, artlibre.org – Gravé avec Lilypond