Leaving Lismore

Valse écossaise

Écosse

Instruments en Sib

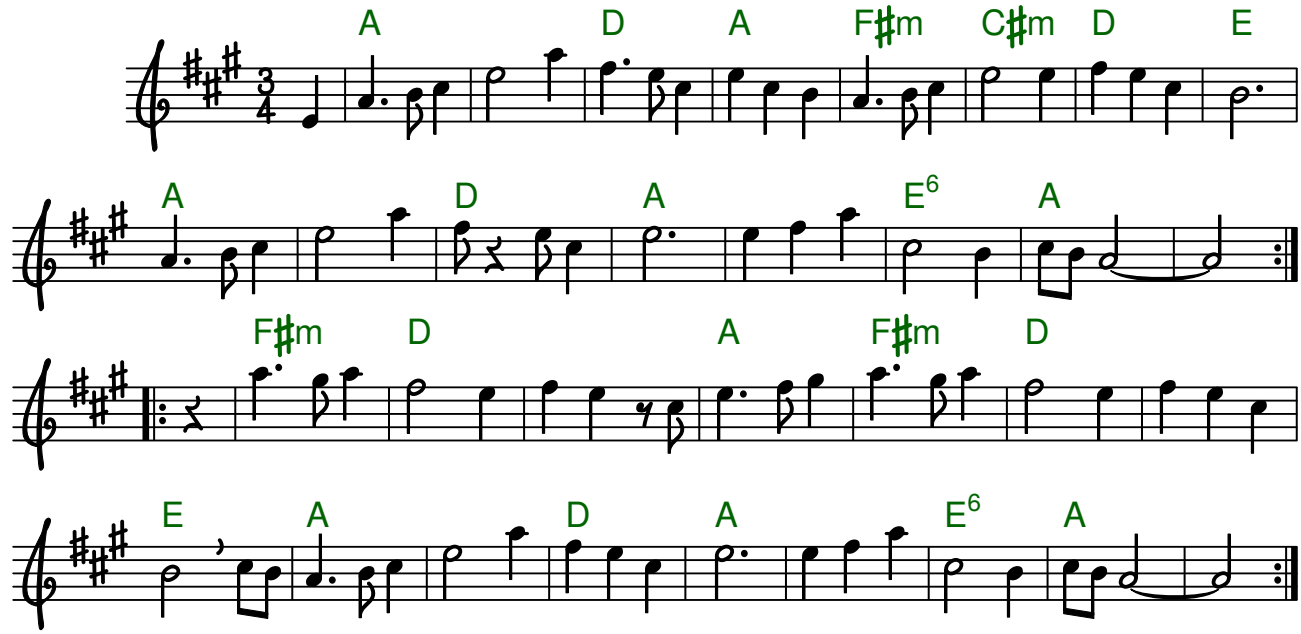

Bien que souvent joué en valse depuis les années 1980, ce morceau écossais était une marche d'un tout autre caractère.

🄯 1981 – 33T Sandy Coghill & Neil McMillan *Out The Box* (B4-1 "Leaving Lismore"), Lapwing Records, GB-SCT.