Étude n°17 de l'Opus 36

Jacques Féréol Mazas (1782-1849)

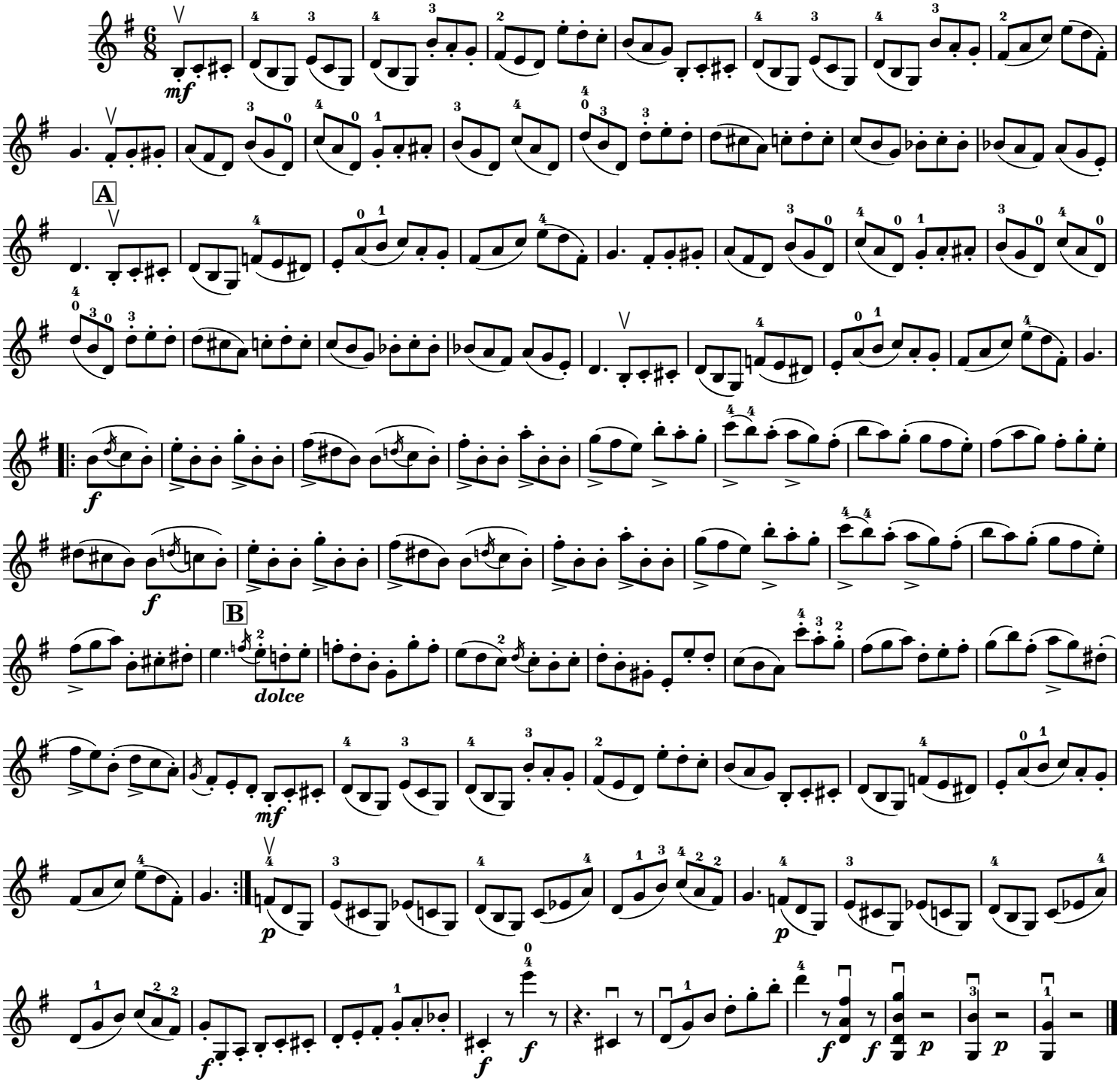

F. Mazas *Op. 36 Études pour violon* (17 : "Autres variétés d'archet"), Gallet fr 1934.

Études pour violon par Florent Coubard www.monviolon.org 2019
Licence Art Libre 1.3, artlibre.org – Gravé avec Lilypond